

Scuola Primaria “FALCONE - BORSELLINO” Milanere

Procedura di accesso al plesso scolastico



L'edificio scolastico è costituito da 2 piani fuori terra.

Nell'anno scolastico 2020/2021 l'edificio complessivamente ospita 96 studenti suddivisi in:

- 2 aule al piano terra

CLASSE 2°, CLASSE 3°

- 3 aule al piano primo

CLASSE 1°, CLASSE 4°, CLASSE 5°

Per contenere il rischio di assembramento nelle fasi di ingresso e uscita degli studenti, sono stati individuati due diversi percorsi di accesso al plesso scolastico evidenziati nelle immagini seguenti con adeguata segnaletica orizzontale.



All'ingresso del plesso scolastico gli studenti troveranno due percorsi segnalati con cerchi di diverso colore:

Percorso **BLU**, percorso **VERDE**. I cerchi colorati sono posti alla distanza di 1 metro per facilitare il mantenimento del distanziamento sociale previsto dalle attuali disposizioni.

PERCORSO VERDE

Questo percorso permette l'accesso, attraverso l'ingresso principale alle aule del piano terra **CLASSE 2°** formata da 19 studenti, **CLASSE 3°** formata da 24 studenti. Nastri colorati posizionati a terra di colore **GIALLO** indicheranno i percorsi interni per accedere all'aula. Analogamente nastri colorati posizionati a terra di colore **ROSSO** indicheranno i percorsi da seguire nella fase di uscita dall'aula.

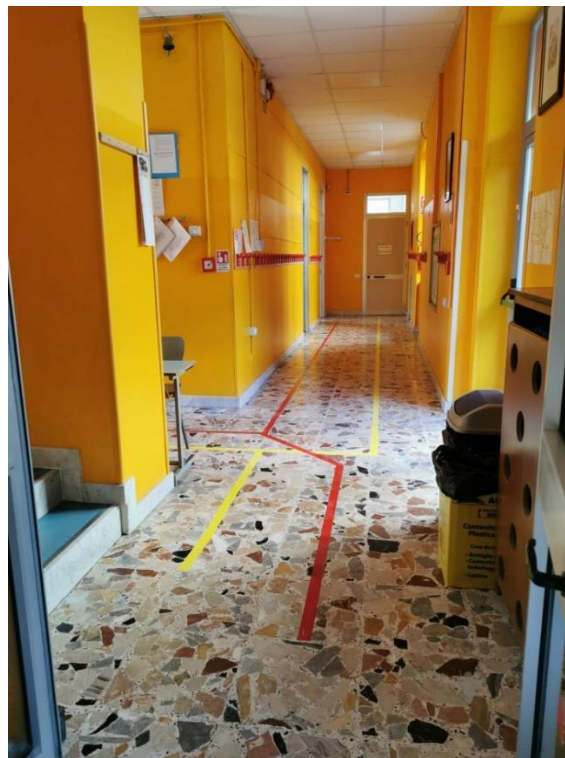

I percorsi indicati non consentono, in caso di contemporaneità dei passaggi, il distanziamento sociale previsto dalle attuali disposizioni. Per questa ragione, durante l'orario scolastico, dovrà essere evitato il contemporaneo passaggio di allievi e/o personale scolastico nei due opposti sensi di percorrenza.

Lo stesso percorso verrà utilizzato per accedere, attraverso la scala interna dell'edificio, al I piano.



Nastri colorati posizionati a terra di colore **GIALLO** indicheranno i percorsi per accedere alla **CLASSE 1°** formata da 18 studenti. Analogamente nastri colorati posizionati a terra di colore **ROSSO** indicheranno i percorsi da seguire nella fase di uscita dalle aule.

I percorsi indicati non consentono, in caso di contemporaneità dei passaggi, il distanziamento sociale previsto dalle attuali disposizioni. Per questa ragione, durante l'orario scolastico, dovrà essere evitato il contemporaneo passaggio di allievi e/o personale scolastico nei due opposti sensi di percorrenza.

PERCORSO BLU

Questo percorso permette l'accesso, attraverso la scala esterna di emergenza, alle aule poste al I piano.

All'interno, nastri colorati posizionati a terra di colore **GIALLO** indicheranno i percorsi per accedere alla **CLASSE 4°**, alla **CLASSE 5°**, per un totale di 35 studenti. Analogamente nastri colorati posizionati a terra di colore **ROSSO** indicheranno i percorsi da seguire nella fase di uscita dalle aule.



I percorsi indicati non consentono, in alcuni tratti e in caso di contemporaneità dei passaggi, il distanziamento sociale previsto dalle attuali disposizioni. Per questa ragione, durante l'orario scolastico, dovrà essere evitato il contemporaneo passaggio di allievi e/o personale scolastico nei due opposti sensi di percorrenza.

I banchi nelle aule sono stati posizionati nel rispetto delle attuali disposizioni che prevedono il distanziamento tra gli studenti di 1 metro in condizioni statiche.

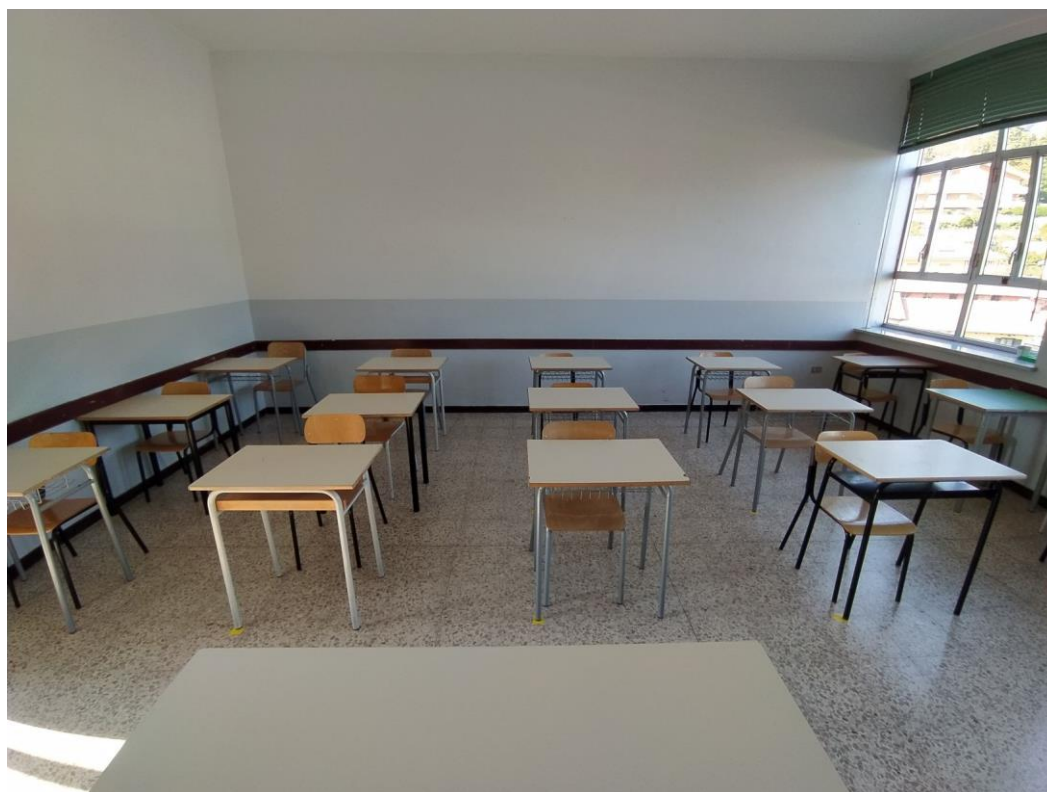

Bollini di colore **GIALLO** per segnalare il distanziamento dei banchi sono posti sotto la gamba anteriore destra di ogni banco. In caso di spostamento non voluto, questo dovrà essere riposizionato al più presto per mantenere le disposizioni previste.

