

Scuola Primaria “GIUSEPPE SIMONE GIRODO” Rubiana

Procedura di accesso al plesso scolastico



L'edificio scolastico è costituito da 2 piani fuori terra.

Nell'anno scolastico 2020/2021 l'edificio complessivamente ospita 41 studenti suddivisi in:

- 2 aule al piano terra

CLASSE 1°, CLASSE 5°

- 3 aule al piano primo

CLASSE 4°, CLASSE 2°, CLASSE 3°

Per contenere il rischio di assembramento nelle fasi di ingresso e uscita degli studenti, sono stati individuati due diversi percorsi di accesso al plesso scolastico: il primo attraverso l'ingresso principale di Piazza Roma, il secondo attraverso il cancello posta nell'adiacente vicolo.



Attraverso l'ingresso principale accederanno complessivamente 17 studenti: la **CLASSE 3°** e la **CLASSE 2° e 4°** che mediante la scala interna saliranno al primo piano.

Nastri colorati posizionati a terra di colore **GIALLO** indicheranno i percorsi interni per accedere all'aula. Analogamente nastri colorati posizionati a terra di colore **ROSSO** indicheranno i percorsi da seguire nella fase di uscita dall'aula.

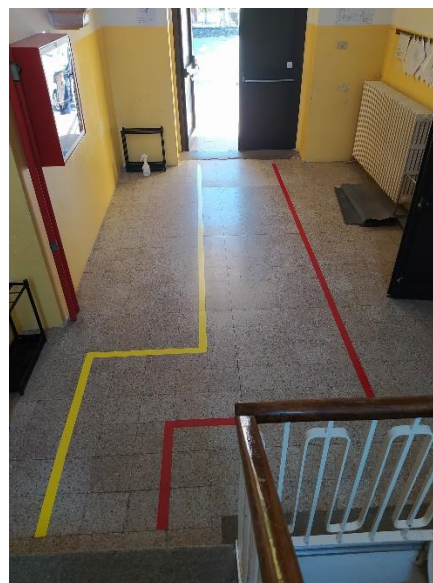



I percorsi indicati non consentono, in caso di contemporaneità dei passaggi, il distanziamento sociale previsto dalle attuali disposizioni. Per questa ragione, durante l'orario scolastico, dovrà essere evitato il contemporaneo passaggio di allievi e/o personale scolastico nei due opposti sensi di percorrenza.

Attraverso l'altro accesso accederanno al piano terra la **CLASSE 1°**, la **CLASSE 5°** per un totale di 24 studenti.



Nastri colorati posizionati a terra di colore **GIALLO** indicheranno i percorsi interni per accedere all'aula. Analogamente nastri colorati posizionati a terra di colore **ROSSO** indicheranno i percorsi da seguire nella fase di uscita dall'aula.



I percorsi indicati non consentono, in caso di contemporaneità dei passaggi, il distanziamento sociale previsto dalle attuali disposizioni. Per questa ragione, durante l'orario scolastico, dovrà essere evitato il contemporaneo passaggio di allievi e/o personale scolastico nei due opposti sensi di percorrenza.

I banchi nelle aule sono stati posizionati nel rispetto delle attuali disposizioni che prevedono il distanziamento tra gli studenti di 1 metro in condizioni statiche.



Bollini di colore **GIALLO** per segnalare il distanziamento dei banchi sono posti sotto la gamba anteriore destra di ogni banco. In caso di spostamento non voluto, questo dovrà essere riposizionato al più presto per mantenere le disposizioni previste.

